

Sted og prosess RIR Næring AS / Ledelse
Sist godkjent dato 12.06.2023 (Ole Kleive)
Dato endret 12.06.2023 (Ole Kleive)

Siste revisjonsdato
Neste revisjonsdato

Krav fra interesseparter

Organisasjonens interesseparter.

Dokumentet beskriver de interesseparter vi har i RIR IKS, og hvilke krav og forventinger de har til oss.

- **Eierne**

RIR IKS eier RIR Næring AS og forventer at det gis et konkurransedyktig renovasjonstilbud til bedrifter i alle RIR kommunene og at avfall blir hentet og behandlet på beste måte i samsvar med RIR Næring AS sin policy.

- **Kunder**

Rir Næring sine kunder er

1. Selskap som har næringsavfall.
2. Privatpersoner som har avfall utenom husholdningsavfall.
3. Privatpersoner og næringsdrivende som har behov for å kassere biler

Disse kundene forventer at vi er tydelige på vår mulighet til å ta imot forskjellig type avfall.

- **Leverandører**

Med leverandører forstår vi de selskap vi kjøper varer eller tjenester fra for å utføre våre oppgaver. Vi bruker slike selskap for innsamling og behandling/avsetning av avfallet. De som skal behandle og avsette avfallet krever at kvaliteten på avfallet vi leverer tilfredsstillende visse spesifiserte krav til kvalitet.

- **Statsforvalteren**

Statsforvalteren med sin miljøvern avdeling er forurensningsmyndighet for vår virksomhet og gir tillatelse og fører kontroll med tilsyn av vår drift. Det er gitt spesifiserte krav i tillatelsene, en for drift av bilvrakmottak.

- **Naboer**

Anlegget i Årødalen har naboer som stiller krav til at vår virksomhet ikke forurenser, verken med støy, støv eller lukt, dette gjelder hovedsakelig drift av BOP.

- **Ansatte**

Våre egne ansatte har forventninger og krav til oss som arbeidsgiver. Disse er nedfelt i avtaler og lovverk.

Sted og prosess RIR Næring AS / Ledelse
Sist godkjent dato 12.06.2023 (Ole Kleive)
Dato endret 12.06.2023 (Ole Kleive)

Siste revisjonsdato
Neste revisjonsdato

Samsvarsforpliktelser

Rutine for samsvarsvurdering

1. Vurdering av samsvar mellom eksisterende system og generelle krav til kvalitets- og miljøstyringssystemers oppbygning og innhold, og Fylkesmannens konsesjoner.
2. Oppdatering av systemet i henhold til endringer i generelle krav.

Organisasjonsenheter, funksjoner og fysiske grenser (med eksakt besøksadresse)

Adresse;
RIR Næring AS
Hovedkontor - Årøsetervegen 56, 6422 Molde
BOP - Årøsetervegen 2B, 6422 Molde
Sentralbord: 71 21 34 50
Nett: www.rirnaering.no

Sted og prosess RIR Næring AS / Ledelse

Sist godkjent dato 12.06.2023 (Ole Kleive)

Dato endret 12.06.2023 (Ole Kleive)

Siste revisjonsdato

Neste revisjonsdato

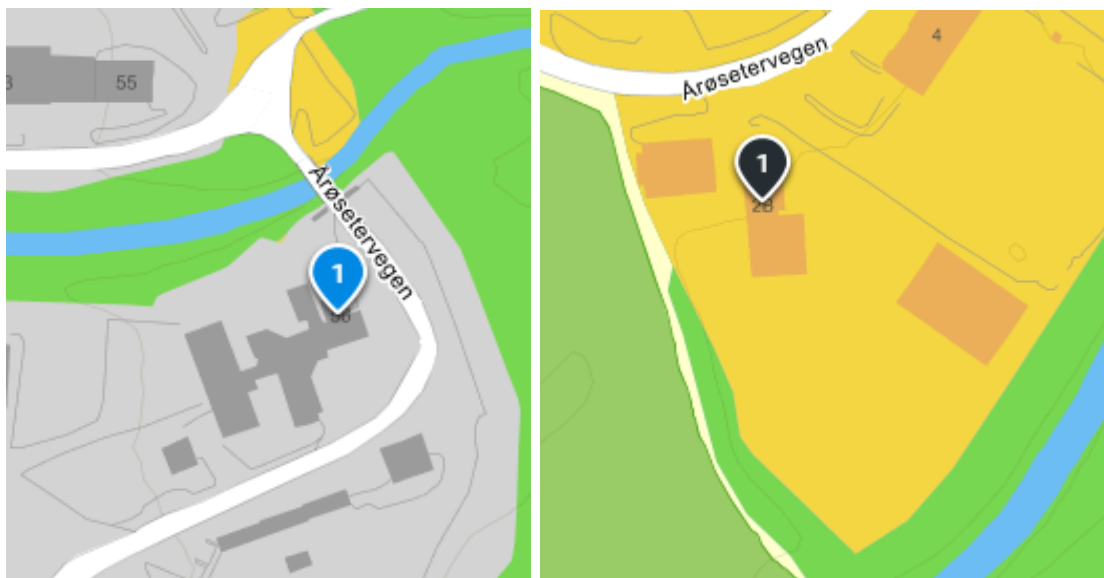

Sted og prosess RIR Næring AS / Ledelse
Sist godkjent dato 12.06.2023 (Ole Kleive)
Dato endret 12.06.2023 (Ole Kleive)

Siste revisjonsdato
Neste revisjonsdato

Autoritet og evne til å utøve styring og påvirkning (eksempelvis kompetanse og prosesser):

Ansvar er fordelt i henhold til organisasjonskart. Alle ansvarlige har god bakgrunn (utdanning og erfaring) innenfor sine områder.
 Ledelsen behandler saker av betydning for virksomheten i møter ved behov.

Rir Næring – Organisasjonskart

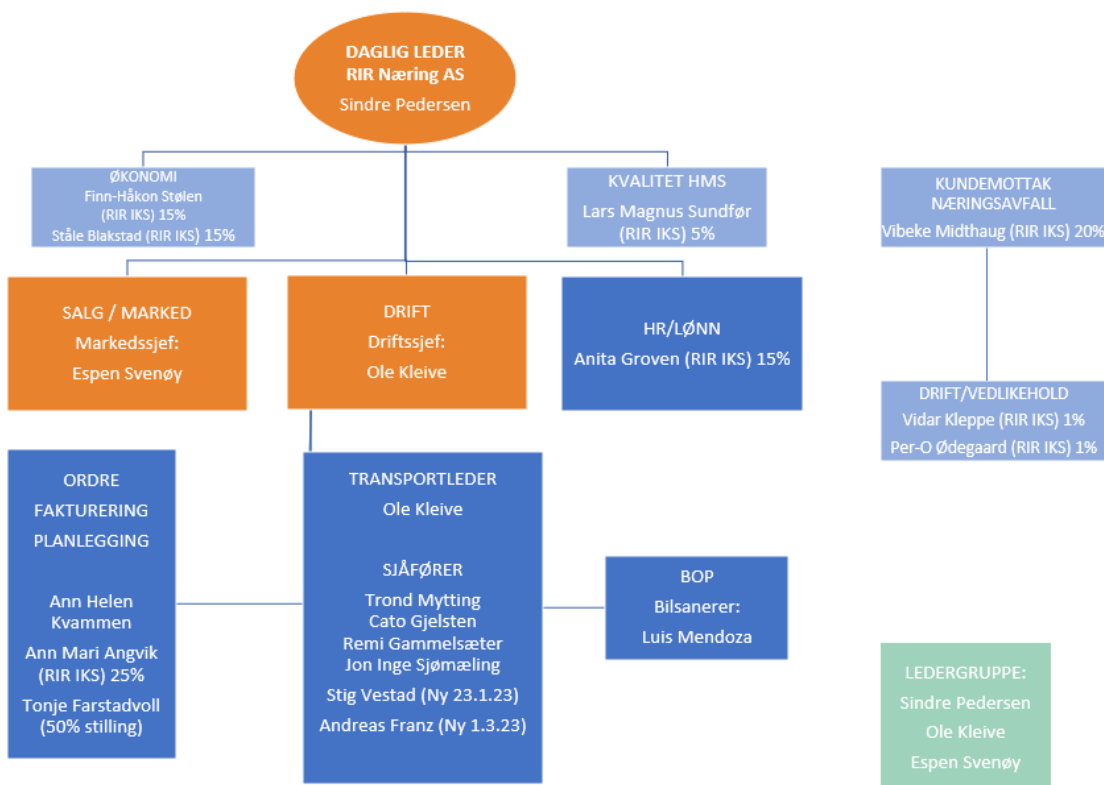

Aktiviteter, produkter og tjenester (inkludert sitat av sertifikattekstene)

RIR Næring AS kan tilby henteløsninger for alle typer avfall. Selskapet oppfordrer alle bedrifter til å kildesortere, både av miljømessige og økonomiske grunner. I utgangspunktet hentes de ulike avfallsfraksjonene i en ruteordning, men man kan også avtale at avfallet hentes på anrop eller til andre faste intervaller

Økonomi

Avfallsplan

Omfangsdokument / Kontekst RIR Næring 2023

Sted og prosess RIR Næring AS / Ledelse
Sist godkjent dato 12.06.2023 (Ole Kleive)
Dato endret 12.06.2023 (Ole Kleive)

Siste revisjonsdato
Neste revisjonsdato

Alle kunder med kontrakt hos oss får tilbud om en egen avfallsplan for bedriften. Sammen med kunden går vi gjennom bedriften med tanke på å avdekke behov og finne optimale løsninger for både utstyr, plassering, merking og eventuell opplæring. Løsningene skal gjenspeile både hensiktsmessig drift og kost-nytte for kunden. Disse løsningene beskrives i avfallsplanen.

Avfallsplanen omfatter også beskrivelse av den videre behandlingen av avfallet. Den fungerer altså som en dokumentasjon på hvor avfallet fra bedriften din ender opp.

Sikkerhetsmakulering

Vi tilbyr sikker makulering av både dokumenter og digitale lagringsmedier. Igjenom samarbeid med Sikkerhetsmakulering AS tilbyr vi tjenester over hele Møre og Romsdal.

Risikoavfall

Risikoavfall er biologisk avfall som krever særskilt behandling av hensyn til smittefare, toksisitet, konsistens eller av etiske hensyn. Det utføres 6 henterunder pr år på Risikoavfall og avfallet kjøres til forbrenning.

Containerleie

RIR Næring tilbyr containerleie og har både liftcontainere, krokkcontainere og krokkomprimatorer.

Bilvrakmottak

Vi driver mottak av kasserte biler i Årødalen i Molde.

Sted og prosess RIR Næring AS / Ledelse
Sist godkjent dato 12.06.2023 (Ole Kleive)
Dato endret 12.06.2023 (Ole Kleive)

Siste revisjonsdato
Neste revisjonsdato



Nummer 801161 / 901573

SERTIFIKAT

RIR Næring AS

Årøsetervegen 56, 6422 Molde, Norway

har implementert og vedlikeholder et ledelsessystem som tilfredsstill
Nemko Scandinavia AS bestemmelser for systemsertifisering og
kravene i standardene

NS-EN ISO 9001:2015 NS-EN ISO 14001:2015

med omfang beskrevet av organisasjonen, 2021-11-18

Sertifikatet gjelder for følgende virksomhetsområder:

- Innsamling av næringsavfall
- Salg av renovasjonsløsninger til næringslivet og kunderådgivning
- Drift av bilsaneringsstasjon

Oslo, 2022-11-16

Bente Hallingstad

Bente Hallingstad
Nemko Scandinavia AS, Certification Department

Første gang utstedt 2008-02-18
Utløpsdato 2025-11-17



Nemko Scandinavia AS, Philip Pedersens vei 11, P.O. Box 91, 1325 Lysaker, Norway - Enterprise Number NO927845687

Sted og prosess RIR Næring AS / Ledelse
 Siste godkjent dato 12.06.2023 (Ole Kleive)
 Dato endret 12.06.2023 (Ole Kleive)

Siste revisjonsdato
 Neste revisjonsdato

• Vesentlige miljøaspekter

Revisjon 2021, 09.11. Til stede: Sindre, Espen, Ole, Ann Helen.

Aktivitet	Miljøaspekt	Driftsituasjon	Miljøpåvirkning	Miljøpåvirkning/konsekvens	Hyppighet/mengde/sansynlighet	Lovbestemte og andre krav	Berørte parter	SUM	Henvvisning til miljøkrav	Henvvisning til prosedyre for kontroll med miljøaspektet	Innsats	Positivt aspekt
Identifiser grupper av aktiviteter	Del av aktivitet / produkt/ tjeneste som kan innvirke på miljøet	Normal: Alle typer aktiviteter knyttet til drift inkl. utslippstillatelse Unormal/akutt Aktiviteter knyttet til uforutsette hendelser og ulykker	Beskrive endringer i miljøet (ugunstig eller fordelaktig) som miljøaspektet kan føre til.	Hvor stor er miljøaspektets påvirkning på miljøet	Hvor ofte anvendes noe og i hvor store mengder	Er det knyttet lovbestemte krav og/ eller andre krav RIR Næring AS pålegger seg til miljøaspektet?	Medfører miljøaspektet kritikk fra berørte parter?	Summer kolonne E-H	Lover, forskrifter andre krav (Fylket, kommunen, egne krav)		Hvor stor innsats økonomisk og arbeidsmessig må til for å iverksette miljøtiltak.	
Kunde/avtale	Oppsamling av avfall	Normal	Lukt		1	1	1	1 ● 4 ● 5	Naboloven			
Kunde/avtale	Oppsamling av avfall	Normal	Tilpasset, godt vedlikeholdt utstyr som minsker faren for forspøling		1	2	1	1 ● 5	Forurensningsloven	Kjøreinstruks - Kjørehåndbok	Middels	Positivt aspekt
Kunde/avtale	Innsamling	Normal	Støy		1	2	1	1 ● 5	Naboloven			
Kunde/avtale	Innsamling	Unormal, kjøretøyuhell	Avfall på avveie		2	1	1	1 ● 7	Forurensningsloven			
Kunde/avtale	Innsamling	Unormal, kjøretøyuhell	Olje-/drivstofflekkasje		4	1	1	1 ● 8	Forurensningsloven	Ikke relevant	stor	
Kunde/avtale	Innsamling	Unormal	Slangebrudd, lekkasje av hydraulikkolje e.l.		4	2	1	1 ● 7	Forurensningsloven	Servicekontrakt med leverandør	middels	
Kunde/avtale	Innsamling	Normal	Nyere biler med lavt utslipp		1	4	1	1 ● 4	Kundekrav - Anbud f.eks		Stor	Positivt aspekt
Kunde/avtale	Innsamling	Normal	Luftforurensning fra biler		1	1	1	1 ● 7	Vegtrafikkloven, egne krav			
Kunde/avtale	Innsamling, underleverandør	Normal	Manglende kontrakter, gir lite mulighet for oppfølging		2	3	1	1 ● 0	ISO-krav	mangler	liten	
Kunde/avtale	Rådgivningstjenester	Normal	Kunder blir bedre til å kildesortere					● 0				Positivt aspekt
Kunde/avtale	Kompetente, nasjonale kunder		Kompetente, nasjonale kunder					● 0				Positivt aspekt
Kunde/avtale	presser frem høy standard i alle ledd i selskapet		presser frem høy standard i alle ledd i selskapet					● 0				Positivt aspekt
Kunde/avtale	Retura franchisetaker	Normal	Støy					● 0				
Avfallsbehandling	Omlasting	Avsluttet	Støv					● 0				
Avfallsbehandling	Omlasting	Avsluttet	Støv					● 0				
Avfallsbehandling	Levering	Normal	Visuell kontroll av avfall før sortering, øker sorteringsgraden		1		1	1 ● 3			liten	
Avfallsbehandling	Sortering	Normal	Mer avfall går til materialgjenvinning					● 1	Interne krav			Positivt aspekt
Avfallsbehandling	Mellomlagring av avfall	Avsluttet							EU-krav			Positivt aspekt
Avfallsbehandling	Mellomlagring av avfall	Avsluttet	Forurensning i grunn		3	1	1	● 5	Utslippstillatelse			Positivt aspekt
Avfallsbehandling	Mellomlagring av avfall	Avsluttet	Opphopning av avfall		2		1	● 4	Avfallsforskriften			
Avfallsbehandling	Mellomlagring av avfall	Normal, transporteres etter kontrakter med diverse krav	Luftforurensning		1	3	1	● 5	Egne krav, Vegtrafikkloven			
Nedstrøm	Uttransport av avfall	Normal, avrenning av oljeholdig væske som håndteres i oljeutskiller	Miljøgifter i Fannefjorden		2	2	1	● 6	Utslippstillatelse	Drift av oljeutskiller	liten	
BOP	Sanering av biler	Normal	Avdamping		1	3	1	● 6	Utslippstillatelse, Forskrift om brannfarlig vare	Til stede	Liten	
BOP	Oppsamling av bensin/diesel/kjemikalier	Normal	Stor forurensning på ytre miljø		5	1	1	● 10	Utslippstillatelse, Forskrift om brannfarlig vare		samme som over	
BOP	Oppsamling av bensin/diesel/kjemikalier	Unormal, brann/eksplosjon	Avdamping, personpåvirkning		1	3	1	● 6	Utslippstillatelse	Mangler	middels	
BOP	Oppsamling av bensin/diesel/kjemikalier	Normal			1	3	1	● 7	Utslippstillatelse			
BOP	Lagring av bilvrak	Normal, avrenning fra bilvrak, håndteres i oljeutskiller	Miljøgifter i Fannefjorden		1	4	1	● 1	Utslippstillatelse	prosedyre for oljeutskiller	liten	
BOP	Normal, avfallet håndteres etter krav i kontrakter		Materialgjenvinning					0	Utslippstillatelse, avfallsforskriften	Prosedyre for mottak av bil		Positivt aspekt